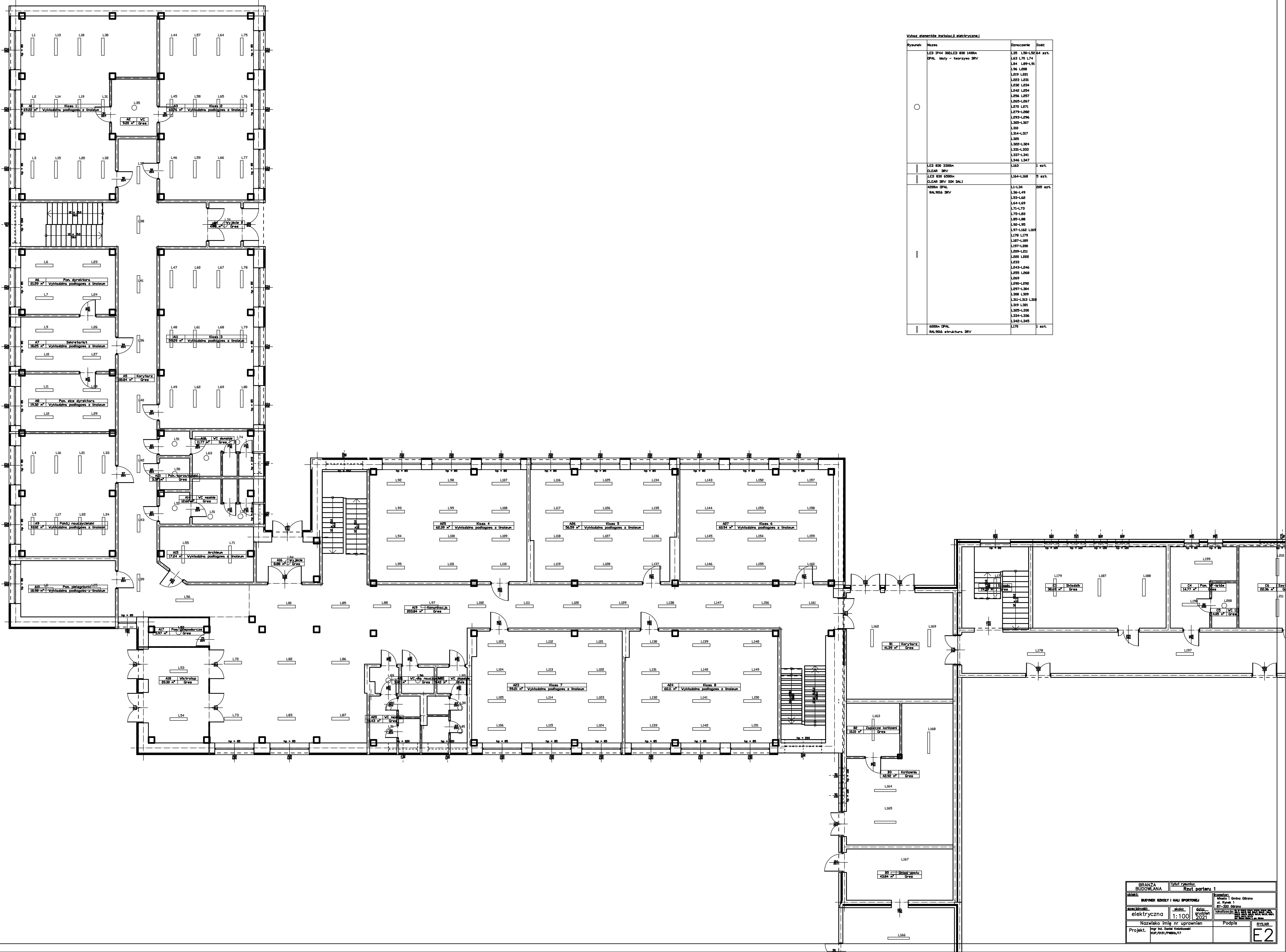

Wykaz elementów instalacji elektrycznej

Rysunek	Nazwa	Oznaczenie	Ilość
○	LED IP44 302.LED 830 1400lm OPAL biały - tworzywo DRV	L35 L50-L52 L63 L70 L74 L84 L89-L91 L96 L208 L219 L221 L223 L231 L232 L234 L242 L254 L256 L257 L265-L267 L270 L271 L279-L282 L293-L296 L305-L307 L310 L314-L317 L320 L322-L324 L331-L333 L337-L341 L346 L347	64 szt.
▯	LED 830 3300lm CLEAR DRV	L163	1 szt.
▯	.LED 830 6500lm CLEAR DRV DIM DALI	L164-L168	5 szt.
▯	4200lm OPAL RAL9016 DRV	L1-L34 L36-L49 L53-L62 L64-L69 L71-L73 L75-L83 L85-L88 L92-L95 L97-L162 L169 L178 L179 L187-L189 L197-L200 L209-L211 L220 L222 L233 L243-L246 L255 L268 L269 L290-L292 L297-L304 L308 L309 L311-L313 L318 L319 L321 L325-L330 L334-L336 L342-L345	205 szt.
▯	6000lm OPAL RAL9016 struktura DRV	L170	1 szt.

BRANŻA BUDOWLANA	tytuł rysunku: Rzut parteru 1			
obiekt: BUDYNEK SZKOŁY I HALI SPORTOWEJ			inwestor: Miasto i Gmina Górzno ul. Rynek 1 87-320 Górzno	
specjalność: elektryczna	skala: 1:100	data: grudzień 2021	lokalizacja: [illegible] 240/1, 241/1, 277/2 obr. Górzno Miasto 1, gm. Górzno	
Nazwisko imię nr uprawnien		Podpis		RYS.NR
Projekt.	mgr inż. Daniel Kwiatkowski KUP/0151/PWBKb/17			E2